GUÍA OFICIAL DE

VACACIONES

2019

VISIT FLORIDA

LAS MEJORES
MANERAS DE JUGAR
EN LA FLORIDA
Experimente en nuestro destino un sinfín de atracciones y disfrute de los mejores alojamientos.
VisitTampaBay.com/Latin-America
TAMPA BAY
FLORIDA

VISIT FLORIDA®

The Rodriguez Group
1390 South Dixie Highway, Suite 1110. Coral Gables, FL 33146 U.S.A.
+1 305 661 6969

Se ha hecho todo lo posible para asegurar la exactitud de la información publicada en esta guía. Sin embargo, VISIT FLORIDA® y The Rodriguez Group no se responsabilizan por ningún error u omisión que pudiera ocurrir. Toda la información publicitaria es responsabilidad del anunciante.

La inclusión en la Guía no significa necesariamente que VISIT FLORIDA® o el anunciante avale el producto o servicio. ©Copyright The Rodriguez Group 2019. Se prohíbe la reproducción sin contar con el permiso pertinente por escrito.

VISIT FLORIDA® es marca registrada de Florida Tourism Industry Marketing Corporation.

Créditos por las fotos: ShutterStock & Patrick Farrell para VISIT FLORIDA

¡BIENVENIDOS A LA FLORIDA!

La tierra fundada por exploradores españoles hace más de 450 años les invita a seguir sus pasos y descubrir por tu propia cuenta la infinita variedad de opciones de diversión y entretenimiento que existen en la Florida.

Ya sea que nos visites con tu familia, tus amigos o solo, el "Estado del Sol" tiene un poco de todo para todos.

Disfruta tomando el sol en nuestras bellas playas de agua cristalina con arena blanca como el azúcar de la costa del Atlántico o el Golfo de México.

Explora el imponente Everglades, y la variada flora y fauna de este y otros parques naturales.

Súbete a las emocionantes montañas rusas y diviértete en los mundos fantasiosos y cinemáticos de nuestros parques temáticos.

Las obras de arte son fundamental en nuestro estado, y en cada rincón encontrarás museos, centros culturales, salas de conciertos y galerías.

La fabulosa amalgama de culturas que se han fundido en la Florida han creado sonidos únicos, expresiones culturales y deliciosas creaciones gastronómicas, que al terminar tus vacaciones estarás contando los días para volver a visitarnos.

REGIÓN SUR
PÁG. 06

REGIÓN CENTRAL
PÁG. 42

REGIÓN NORTE
PÁG. 62

CENTROS COMERCIALES
PÁG. 70

MAPA DE FLORIDA
PÁG. 76

INFORMACIÓN GENERAL
PÁG. 78

Región Central
Anna Maria Island
Bradenton
Longboat Key
Sarasota
Sarasota Int'l Airport
Siesta Key
Venice
Punta Gorda
Port Charlotte
Cape Coral
Captiva Island
Fort Myers
Sanibel Island
Fort Myers Beach
Bonita Springs
Golfo de México
Naples
Big Cypress National Park
Marco Island
Everglades City

REGIÓN SUR

Océano Atlántico

Lake Okeechobee

Palm Beach

West Palm Beach

Lake Worth

Boynton Beach

Delray Beach

Boca Raton

Deerfield Beach

Pompano Beach

Ft. Lauderdale Int'l Airport

Fort Lauderdale

Hollywood

Miami Beach

Miami

Miami Int'l Airport

Key Biscayne

Coral Gables

Coconut Grove

Everglades National Park

Homestead

Los Cayos

REGIÓN SUR

MIAMI Y SUS ALREDEDORES

La “Ciudad Mágica” es el corazón de una comunidad multicultural que surge de la mezcla de costumbres y sabores europeos, latinoamericanos y caribeños.

En este ambiente el inglés, español y creole forman una fiesta lingüística única en Estados Unidos y sus vecindarios son el mejor reflejo de esta diversidad.

USAR BLOQUEADOR

No te olvides de tener protector solar siempre a la mano, y usarlo no solo cuando estes en la playa.

Descubre algo nuevo todos los meses con

tuFLORIDA

La revista digital con lo último en diversión, atracciones y destinos en Florida. **Visitanos en TuFlorida.com**

Estamos aquí para llevarte a tu destino.

Ahorra en Tarifas Todo Incluido* en EE.UU.

Con las tarifas especiales de Hertz, tus clientes ahorran en la tarifa básica del vehículo que desean y obtienen kilometraje ilimitado.

Reserva a través de tu GDS o de **hertz.com/agente** y gana **$5 USD** en incentivos Hertz #1 Partners por alquiler.† Si lo prefieres, llama a Hertz en tu país.

HERTZ.COM/AGENTE

*Tarifas Todo Incluido (ADP): Este código debe ser incluido en la reserva. Tarifas incluyen kilometraje ilimitado, LDW (Renuncia por daños o pérdida), LIS (Suplemento del seguro de responsabilidad civil), VLCR (Cargos del costo por la matrícula del vehículo), FPO (Opción de compra de combustible), cargo por conductor adicional, impuestos y otros cargos. †Visita hertz.com para más información. Reservas deberán hacerse con 24 o más horas de antelación desde América Latina o el Caribe. Válido hasta 31/DIC/2019 para alquileres que califiquen. Agentes de viaje deberán introducir su número Hertz #1 Partners al hacer la reserva. © 2019 Hertz System, Inc. Todos los derechos reservados.

VIVE LA VIDA

ESTILO DOLPHIN

MÁS DE **240 TIENDAS, RESTAURANTES** Y **ENTRETENIMIENTO**

ADIDAS • APPLE SPECIALIST ONECLICK • **A|X ARMANI EXCHANGE** • ASICS
BANANA REPUBLIC FACTORY STORE • BLOOMINGDALE'S THE OUTLET STORE
BOWLERO MIAMI • **BRIO TUSCAN GRILLE** • CABO FLATS • **CALVIN KLEIN**
COACH OUTLET • COLE HAAN • **COLUMBIA SPORTSWEAR** • CONVERSE
DKNY • EL GRAN INKA • **EXPRESS FACTORY OUTLET** • GUESS FACTORY STORE
GAP FACTORY STORE • **H&M** • HOLLISTER • **LEVI'S OUTLET STORE** • MICHAEL KORS
MILANEZZA ARGENTINIAN RESTAURANT & BAR • NEIMAN MARCUS LAST CALL
NIKE FACTORY STORE • **P.F. CHANG'S CHINA BISTRO**
POLO RALPH LAUREN FACTORY STORE • SAKS FIFTH AVENUE OFF 5TH
STEVE MADDEN • **TEXAS DE BRAZIL CHURRASCARIA**
THE CHEESECAKE FACTORY • TOMMY HILFIGER

DOLPHIN MALL

305.DOLPHIN • es.shopdolphinmall.com

Salida 27 del Florida Turnpike

(A solo 5 millas (8KM) al oeste del Aeropuerto Internacional de Miami)

SERVICIO DE AUTOBUS DESDE EL AEROPUERTO, HOTELS DEL AEROPUERTO, MIAMI BEACH Y EL CENTRO DE LA CIUDAD

(Asientos limitados. Servicio depende de disponibilidad. Dolphin Mall no es responsable por medio alterno de transportación.)

PASAPORTE DE COMPRAS

Recoja sus Descuentos Exclusivos en el Centro de Información

@DolphinMall

MIAMI DOWNTOWN

Miami es considerada la “Puerta de Entrada de las Américas”, y su downtown es un símbolo de modernidad, arte, cultura y diversión.

Este paisaje urbano mezcla modernos rascacielos de afamados arquitectos con estructuras históricas como la Torre de La Libertad. Brickell es el corazón financiero, en donde reina el imponente centro comercial Brickell City Centre.

Los espectaculares Museo de Arte Pérez y Museo de Ciencias Phillip y Patricia Frost, junto al Centro de Artes Escénicas Adrienne Arsht son tesoros culturales, y el parque Bayfront y el mercado Bayside son divertidos lugares de entretenimiento.

Para una vista completa del downtown, sube al Metromover y recórrelo sin costo alguno.

REGIÓN SUR

MIAMI BEACH CONVENTION CENTER

MIAMI BEACH

Miami Beach y su vecindario más famoso, South Beach, son símbolos mundiales de diversión playera y vida musical.

La fabulosa gastronomía de sus restaurantes y ritmos contagiantes de sus bares y clubes no tienen comparación. No es de sorprender que la ciudad y su recién renovado Centro de Convenciones son la sede perfecta para Art Basel, una de las ferias de arte más importante del planeta.

Explore los vibrantes colores y formas geométricas de la arquitectura Art Déco de la ciudad, y para ver las mejores tiendas, visite el boulevard al aire libre Lincoln Road Mall.

CORAL GABLES & COCONUT GROVE

Coral Gables es conocida como “La Bella Ciudad”, que era el objetivo del fundador George Merrick cuando diseñó un lugar con influencias mediterráneas, calles adornadas con frondosos árboles, casas opulentas y muchas áreas verdes. Son visitas obligadas las joyas históricas Biltmore Hotel y Piscina Venecia, o si prefieres actividades culturales, puedes ir al Museo de Arte Lowe y el Coral Gables Art Cinema.

Recientemente, la ciudad fue sede de la instalación internacional Umbrella Sky Project (Proyecto Sombrillas en el Cielo). Para degustar excelentes restaurantes e ir de compras pueden pasear por el boulevard Miracle Mile o el centro comercial Shop at Merrick Park.

Muy cerca está Coconut Grove, el vecindario más antiguo de Miami que fue fundado por inmigrantes de las Bahamas. Es un lugar bohemio, excelente para caminar ya que está rodeado de árboles y la brisa del mar mantiene el ambiente muy fresco. Entre los lugares atractivos para visitar se encuentran el Museo y Jardines Viscaya, una mansión estilo del Renacimiento italiano terminada en 1916, y el Histórico Parque Estatal The Barnacle. Para ir de compras, CocoWalk ofrece una buena variedad de tiendas y restaurantes.

REGIÓN SUR

WYNWOOD Y MIAMI DESIGN DISTRICT

Wynwood es quizás el barrio más popular de Miami. El renacimiento de este lugar fue liderado por el proyecto Wynwood Walls, que le dio espacio a artistas urbanos para que desarrollaran murales y graffitis por todo el vecindario. Puedes disfrutar de estas obras artísticas caminando o en bicicleta, visitar galerías y después tomar un café o una cerveza, y luego comer algo en uno de las decenas de excelentes restaurantes del lugar. El segundo sábado del mes se convierte en una fiesta al aire libre gracias a Art Walk.

El Design District ha evolucionado como un barrio en donde se mezclan las ideas más innovadoras de la moda, el diseño, la arquitectura y la gastronomía.

Pueden visitar exclusivas tiendas de lujo, disfrutar de la excelente variedad de obras de arte público, escuchar un concierto de música en Palm Court y degustar algunos de los mejores restaurantes de la ciudad. Uno de los tesoros culturales de este vecindario es el Instituto de Arte Contemporáneo.

FORT LAUDERDALE

La “Venecia de América” es una ciudad con un encanto especial, ideal para los amantes de las playas y de la naturaleza. Si buscas un ambiente tranquilo, Fort Lauderdale Beach te ofrece blancas arenas ideales para relajarte con la familia. Otras dos playas que recomendamos son Fort Lauderdale Park Beach y Las Olas Beach.

Hablando de Las Olas, el boulevard que lleva su nombre está lleno de excelentes restaurantes con gastronomía de todas partes del mundo. Además de que es un gusto caminar para disfrutar de sus interesantes tiendas y galerías de arte.

Para los que prefieren rodearse de la naturaleza, hay excelentes opciones como el Museo y Jardines Casa Bonnet, el Parque Estatal Hugh Taylor Birch y el Parque Recreacional Sawgrass, en donde pueden alquilar deslizadores para explorar los Everglades.

¿TE ANIMAS A HACER SCUBA DIVING?

La costa de Fort Lauderdale y Miami está llena de excelentes lugares para bucear gracias a las excelente temperaturas de sus aguas, entre 70 y 85 grados Fahrenheit, su gran visibilidad, y la gran variedad de navíos naufragados, corales y arrecifes.

Contacte a un centro especializado de buceo, tome un curso, obtenga su certificación y sumérjase en una espectacular aventura marina.

AHORRA EN ALQUILERES EN EE.UU.

Thrifty CAR RENTAL

FLORIDA
Todo Terreno Estándar*

DISFRUTA tus vacaciones al máximo con familia y amistades.

AHORRA con Thrifty y date más gusto en la diversión de tu viaje. Las tarifas incluyen kilometraje ilimitado, protección por daños o pérdida (LDW) y un conductor adicional (mayor de 25 años).

PARA RESERVAS, llama al representante de Thrifty en tu país o visita **https://lac.thrifty.com**.

*Nissan Pathfinder o similar. Las tarifas reducidas están disponibles en localidades participantes de Florida utilizando código L8LTY para reservas de tarifas prepagadas y USPI1 para pagos en destino. Aplican requisitos de alquiler y de edad mínima. Vehículos sujetos a disponibilidad. Otras categorías de auto están disponibles. © 2019 DTG Operations, Inc. Todos los derechos reservados.

GREATER FORT LAUDERDALE
FLORIDA

se buscan **viajeros**

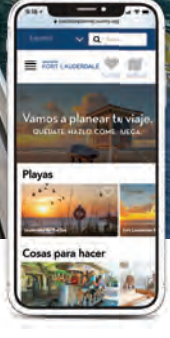

¡El Gran Fort Lauderdale es uno de los mejores destinos del sur de la Florida! Los hoteles y los vuelos al aeropuerto internacional de Fort Lauderdale-Hollywood hacen que tu llegada sea más fácil que nunca antes. Y puedes disfrutar de las excursiones para ir de compras en las exclusivas boutiques o en Sawgrass Mills.

@VisitLauderdale | **sunny.org**

En la guía GO-TO lo encontrarás todo para organizar tu viaje antes o durante tus días en Fort Lauderdale. Visitá: **sunny.org/vacationplanner**

PALM BEACH

El lugar que comenzó como el lugar donde vivían los sirvientes del pionero de los ferrocarriles Henry Flagler, es hoy un excelente destino turístico gracias a sus museos, centros culturales, un downtown vibrante, reservas naturales y refugios animales.

Aquí destacan el Museo de Arte Norton, que tiene más de 7,000 obras de artistas de Europa, China y Estados Unidos; el Center for the Performing Arts Kravis; y el bello Museo Flagler, ubicado en la mansión del histórico empresario. La calle Clematis es el corazón de West Palm Beach, en donde encontrarás un ambiente divertido lleno de excelentes tiendas, restaurantes y bares.

Para los amantes de la fauna, son excelentes opciones el Lion Country Safari, Palm Beach Zoo & Conservation, y McCarthy's Wildlife Sanctuary (refugio animal). El Jardín Botánico Mounts y el Parque Okeeheelee te conectan a la belleza natural de este fascinante lugar.

REGIÓN SUR

NAPLES

Conocido como la “Costa del Paraíso”, Naples tiene más de 30 millas de playas con arena suave y un mar brillante, fantásticos restaurantes y hermosos lugares para ver el atardecer. De hecho las playas en los parques Barefoot Beach Preserve Park y Delnor-Wiggins Pass State Park han sido catalogadas entre las mejores del país.

Aquí se respira un aire cultural gracias a la gran variedad de galerías de arte que existen.

La ciudad tiene excelentes centros comerciales y hay más de 90 campos de golf, ideal para los amantes de este deporte.

Rodeado de bellezas naturales, pueden pasear en aerobote por los pantanos de los Everglades, y visitar Marco Island, una de las islas más elogiadas de Estados Unidos.

¿Qué ofrece The Naples Beach Hotel & Golf Club? Una maravillosa vista del golfo de México, siete millas de blanquísima arena, premiados campos de golf y un exquisito spa. Desde 1946, hemos seguido una tradición de servicio y atención personal para que cada visita sea una experiencia original.

Llame al 855.830.2267 o visite NaplesBeachHotel.com

Estacionamiento gratis. No hay cuotas de resort.

Founded 1946

The Naples Beach Hotel
& Golf Club
A Naples Original

Paradise Coast, en Florida, es el destino de los Estados Unidos que tiene todo lo que sus clientes desean de una vacación. Allí pueden experimentar compras en tiendas lujosas y cenas en restaurantes exclusivos en el elegante centro de Naples. Disfrutar de una escapada a las hermosas playas del Golfo en la isla Marco. Y vivir una aventura en la belleza natural de los Everglades. Todo está aquí esperando a que lo descubran.

Un destino. Tres nombres.
Incontables formas de hacer una escapada.

Amor, Paraíso

NAPLES · MARCO ISLAND
EVERGLADES
FLORIDA'S PARADISE COAST

ParadiseCoast.com.es

Nº 32 | Cualquier día puede ser un día de playa.

Eso es **ISLALOGIA**

FORT MYERS BEACH, FL

THE BEACHES OF FORT MYERS AND SANIBEL
FORTMYERS-SANIBEL.COM

Islalogia es nuestra forma de vivir. Se trata de estar al aire libre, pensando en el mar y sintiendo el calor del sol sobre tu piel. Olvidarse de todo cuando sientas la arena bajo tus pies. Porque un poco de playa puede crear memorias inolvidables.

Planea tu visita a la Florida, EEUU aquí en FortMyers-Sanibel.com/es

REGIÓN SUR

FORT MYERS, SANIBEL & CAPTIVA ISLAND

La belleza natural que rodea a Fort Myers, especialmente sus playas y parques naturales, es impresionante. Fort Myers Beach tiene una hermosa vista al mar y un muelle de pesca que son lugares populares para descansar.

Para escapar de la rutina diaria debes visitar las cercanas islas de Sanibel y Captiva y disfrutar de su mar y playas.

En Sanibel Island puedes explorar el Refugio Natural J.N. “Ding” Darling, y descubrir su bella flora y fauna ya sea caminando por sus senderos o remando en kayak. El Lee County Manatee Park te ofrece un encuentro cercano con los simpáticos manatíes entre Diciembre y Marzo.

Las haciendas de invierno de Thomas Edison y Henry Ford son también una visita obligada, y podrás descubrir por qué estos brillantes innovadores se enamoraron de Fort Myers.

SARASOTA

Esta ciudad ofrece bellos parques naturales y playas ideales para descansar, en donde destacan las blancas arenas de Siesta Key Beach y Lido Key. Pueden caminar por los senderos de Myakka River State Park, visitar el Jardín Botánico Marie Selby y conocer las más de 100 especies marinas del Mote Laboratory & Aquarium.

THE RINGLING: MÁS QUE UN MUSEO

John Ringling ayudó a fundar el circo más famoso del mundo.

Pero también le dio otro gran regalo a Sarasota: la impresionante colección de arte que acumuló con su esposa Mable.

Además de las miles de obras maestras que tiene, entre las que destacan Velázquez, Rubens y Veronese, el museo tiene patios y jardines decorados con esculturas y fuentes de agua que son muy populares.

REGIÓN SUR

REGIÓN SUR

EVERGLADES

Bautizado “el río de hierba” por los indígenas seminoles, los Everglades son un vasto territorio compuesto de humedales, manglares y bosques de “hardwood hammock” y cipreses, que por su importancia ecológica, bella flora y rica fauna fueron designados patrimonio natural de la humanidad.

Puedes explorar la belleza de este parque nacional en deslizador, o alquilar canoas o kayaks.

En Shark Valley, una de sus entradas, puedes abordar un trolebús y recorrer este popular sendero y llegar a la popular torre de observación mientras eres guiado por un guardaparques.

Si no quieres tomar el trencito, puedes pasear en bicicleta o caminarlo y ver de cerca los impresionantes caimanes, que durante el otoño e invierno pueblan este camino para tomar el sol.

LOS CAYOS DE LA FLORIDA

Los bellos Cayos de la Florida son un archipiélago compuesto de alrededor de 1,700 islas, que comienza a 15 millas al sur de Miami y se extiende por 320 kilómetros en dirección sur-suroeste.

Recorre en auto el fantástico puente Seven Mile Bridge, y la autopista por el mar Overseas Highway, que va de Cayo Largo a Cayo Hueso.

Encontrarán blancas playas, aguas cálidas tropicales, una impresionante fauna marina, y excelentes vistas como el viejo puente del ferrocarril en el Parque Estatal Bahia Honda.

REGIÓN SUR

Everglades National Park
Key Largo
Islamorada
Marathon
Big Pine Key

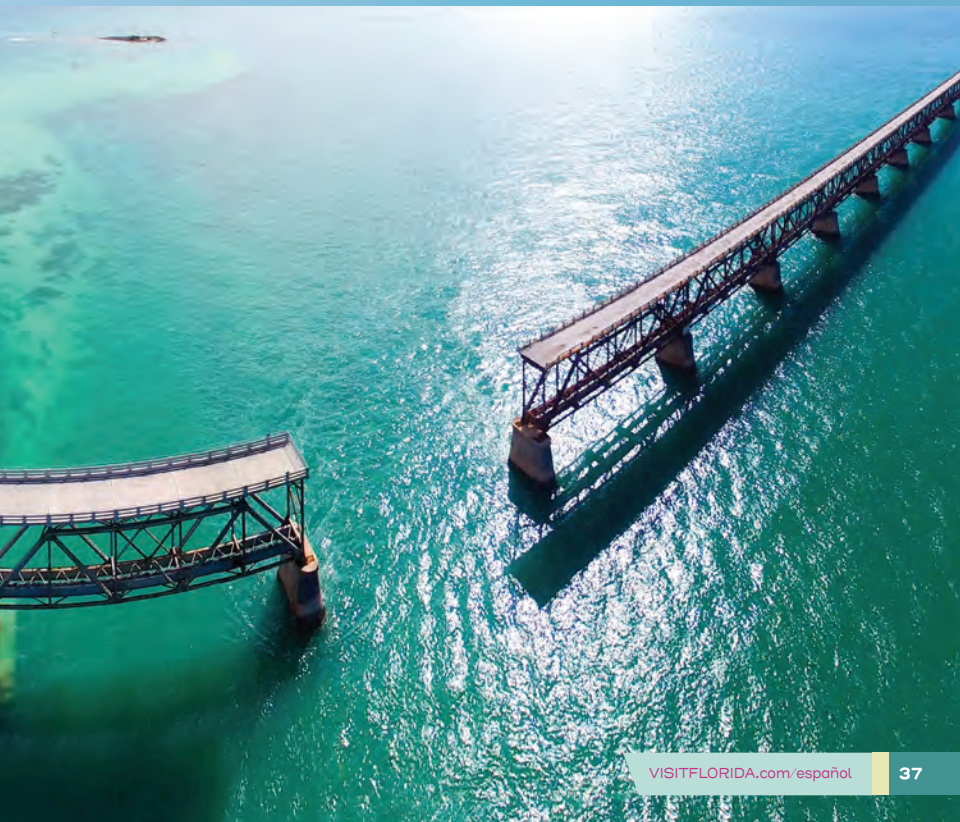

SLOPPY JOE'S BAR

KEY LARGO, ISLAMORADA, MARATHON Y KEY WEST

Comienza en Cayo Largo con una parada en el Parque Estatal John Pennekamp Coral Reef, uno de los mejores lugares para bucear del país. En Islamorada está el Theater of the Sea, el centro más antiguo de ayuda para los mamíferos marinos.

En Marathon encontrarás muchas opciones para deportes acuáticos y pesca, además de importante instalaciones como el Hospital de Tortugas y el Centro de Investigación de Delfines.

Y finalmente en Cayo Hueso (Key West) pueden visitar la casa del escritor Ernest Hemingway y su bar favorito (Sloppy Joe's); recorrer las tiendas y restaurantes de la calle Duval; ver los bellos atardeceres en la Plaza Mallory; y tomarte una foto en el marcador que señala el punto más al sur de Estados Unidos.

PARQUE NACIONAL DRY TORTUGA

Casi a 70 millas (113 kilómetros) al oeste de Cayo Hueso se encuentra el Parque Nacional Dry Tortugas, un bello lugar rodeado de aguas turquesas adonde se llega solo por lancha o aerobote. La atracción principal es el Fort Jefferson, una fortificación de gran tamaño del siglo XIX que ocupa todo el cayo.

Este parque es un lugar especial para bucear con esnórquel o equipo completo debido a sus bellos corales, arrecifes y barcos hundidos que se pueden ver desde la superficie.

REGIÓN SUR

REGIÓN CENTRAL

Daytona Beach
Ocala National Forest
New Smyrna Beach
Océano Atlántico
Orlando
Winter Park
Titusville
Orlando Int'l Airport
Cape Canaveral
Lake Buena Vista
Kissimmee
Cocoa Beach
Kissimmee Prairie Preserve State Park
Melbourne
Winter Haven
Sebastian
Vero Beach
Sebring
Fort Pierce
Port St. Lucie
Okeechobee
Jensen Beach
Stuart
Lake Okeechobee
Región Sur

ORLANDO

Sus impresionantes parques temáticos han hecho de Orlando un destino mundial del turismo. El cine de acción y aventuras tiene su hogar en Universal Orlando Resort, que está compuesto de dos parques: Universal Studios Florida y Universal's Island of Adventures.

Aquí encontrarán montañas rusas y atracciones que te transportarán al mundo de tus personajes favoritos, como Harry Potter, el Hombre Araña, los Transformers, los Simpsons, Jurassic Park, King Kong y muchos otros.

La atracción más reciente es Volcano Bay, un parque acuático con un volcán de 200 pies de alto (61 metros) llamado "Krakatau", que tiene cascadas de agua durante el día y lava en la noche. Continúa tus aventuras marinas al sumergirte en el SEA LIFE Orlando Aquarium, para que conozcas las animales que viven en el océano como si estuvieras debajo del mar.

Si quieres ver la ciudad desde lo más alto, visita la noria o rueda de la fortuna ICON Orlando, que tiene una altura de 400 pies. También en Orlando puedes disfrutar de excelentes lugares para ir de compras y una gran variedad de restaurantes y bares.

REGIÓN CENTRAL

MAPA DE ATRACCIONES REGIÓN CENTRAL

1. Disney's Animal Kingdom
2. Magic Kingdom
3. Walt Disney World
4. Epcot
5. Disney's Hollywood Studios
6. La Nouba - Cirque du Soleil
7. Old Town
8. The Wizarding World of Harry Potter
9. Universal Studios
10. Volcano Bay
11. Islands of Adventure
12. Ripley's Believe It or Not
13. SeaWorld
14. Aquatica
15. Discovery Cove
16. Gatorland
17. The Mall at Millenia
18. The Florida Mall

408
Orlando
408
4
Holden Heights
17
11
8
9
10
Oak Ridge
12
FLORIDA'S TURNPIKE
18
528
4
Orlando International Airport
528
14
13
15
Williamsburg
417
Hunters Creek
16
FLORIDA'S TURNPIKE
Kissimmee

dollar.
CAR RENTAL

Porque tu dinero vale más con Dollar.

Especial de Sol y Diversión.

En tus próximas vacaciones, ahorra en tu alquiler con las tarifas reducidas de Dollar en todos sus vehículos.*

Tarifas incluyen:

- Protección por daños o pérdida (LDW).
- Conductor adicional (mayor de 25 años).
- KM ilimitado.

Para reservas, llama al representante de Dollar en tu país o visita **https://lac.dollar.com.**

Florida

Económico
Kia Rio
o similar

Intermedio
Toyota Corolla
o similar

Minivan
Nissan Quest
o similar

*Las tarifas reducidas están disponibles en localidades participantes de Florida utilizando código L8LTY para reservas de tarifas prepagadas y USPI1 para pagos en destino. Aplican requisitos de alquiler y de edad mínima. Vehículos sujetos a disponibilidad. Otras categorías de auto están disponibles. © 2019 DTG Operations, Inc. Todos los derechos reservados.

Siéntase como en su casa, aun si está de vacaciones

EXPERIMENTE LA DIFERENCIA DE TOMARSE UNAS VACACIONES EN UNA VILLA

Relájese en una villa de 1, 2 o 3 dormitorios con cocina propia totalmente equipada, área separada de sala y comedor y su propia lavadora y secadora. O escoja una cómoda habitación con cama doble, sofá cama y cocineta. Y cuando estén listos para crear esos momentos inolvidables, descubra la gran variedad de comodidades que ofrecen nuestros resorts de talla mundial, repletos de divertidas actividades para toda la familia.

DESTINOS DISPONIBLES EN LA FLORIDA

Orlando | Ft. Lauderdale | Miami | Marco Island | Panama City Palm Beach Shores | Riviera Beach

MVCRentals.com
800-VILLAS-9

Las particularidades, el mobiliario y las comodidades [se proponen y] están sujetas a cambios.

© Copyright 2018, Marriott Vacation Club International. Todos los derechos reservados.

MG-18-241/18-301203

KISSIMMEE

Ubicada al sur de Orlando, Kissimmee es la otra puerta de entrada a la diversión en la Florida. Desde aquí puedes visitar el Walt Disney World Resort, el parque temático que le dio fama mundial a esta región. Sus cuatro parques (Magic Kingdom, EPCOT, Hollywood Studios y Animal Kingdom) son legendarios, por eso es que Disney World ha sido bautizado "el lugar más feliz del planeta".

Otro lugar interesante es SeaWorld, un zoológico y parque de atracciones dedicado a nuestros amigos del mar. Aquí puedes pasear en montañas rusas que rinden tributo al monstruo del mar Kraken, en donde tus pies están en el aire, o visitar pingüinos en un ambiente congelado.

Kissimmee está rodeada de bellos parques y lugares muy interesantes. Uno de ellos es Gatorland, un parque temático que también funciona como reserva para miles de caimanes y cocodrilos. Si eres aventurero puedes lanzarte por el "zipline", una cuerda de 1,200 pies de largo y de hasta 65 pies de altura que ofrece una vista única del parque al mismo tiempo que viajas rápidamente por el aire.

HOSPEDAJE EN KISSIMMEE

Además de los excelentes resorts y cadenas hoteleras en donde puedes pasar tus vacaciones, Kissimmee ofrece opciones extra especiales para hospedaje. Gracias a la gran variedad de alojamientos que existen para todos los presupuestos, Kissimmee es conocida como "La Capital Mundial de las Casas Vacacionales".

Pueden alquilar condominios de lujo, casas con piscina, cabañas, apartamentos de una habitación o mansiones de 13 cuartos, que son perfectos para amigos o familias que quieren pasar un fin de semana jugando golf (hay 22 de campos de nivel profesional), salir de compras o relajarse en un spa.

Algunas propiedades decoran las habitaciones de los niños con temas específicos, como una película de Disney. Otras ofrecen patios espaciosos, cocinas equipadas, chimeneas, cómodas salas de televisión y entretenimiento.

Incluso, hay espacio para todos ya que muchas de estas casas permiten que puedas traer a tu querida mascota.

WWW.AD1GLOBAL.COM/PORTFOLIO

park inn by Radisson

PARK INN BY RADISSON ORLANDO
3011 MAINGATE LANE
KISSIMMEE, FL 34747

- A 1.5 kilometros de Disney's Animal Kingdom®
- Habitaciones con 2 camas tamaño queen
- Habitaciones con Magical View de Disney
- Restaurante y bar en el mismo hotel

WWW.PIRESORTORLANDO.COM
407-396-1400

STAYBRIDGE SUITES ROYALE PARC
5876 W. IRLO BRONSON HWY
KISSIMMEE, FL 34746

- A 1.5 kilometros de Walt Disney World®
- Transporte gratis a los principales parques temáticos
- Buffet de desayuno gratis todos los días
- Suites de uno y dos dormitorios

WWW.ROYALEPARCSUITESORLANDO.COM
407-396-8040

STAYBRIDGE SUITES

Clarion Suites
CHOICE

Un hotel Our Choice™ en Kissimmee, Florida

Clarion Suites Maingate
7888 West Irlo Bronson Highway
Kissimmee, Florida 34747
ClarionSuitesKissimmee.com
Tel: 888.390.9888

En Clarion Suites siempre podrá contar con estupendos precios para disfrutar de unas vacaciones con su familia o para una escapada de fin de semana, participar en un torneo con su equipo o hacer un viaje de negocios en el área de Kissimmee y Orlando. Disfrute de nuestras suites para familias que acomodan hasta 6 personas.

ISLAND GROVE WINE COMPANY
FORMOSA GARDENS

Descorche una experiencia inolvidable.
Abierto todos los días para disfrutar de catas, giras y mucho más.

Formosa Gardens
3011 Formosa Gardens Blvd
Kissimmee, FL 34747
Tel: (407) 507-9888
FormosaWinery.com

Beber * Comer * Reunirse * Comprar

LAS VACACIONES

UNA SONRISA SIN PRECIO

se viven aquí

Si tus clientes pueden soñarlo, también pueden hacerlo aquí. Cenar con reyes y reinas. Descansar en una casa vacacional. Deslizarse en la tirolesa sobre cocodrilos. Volar sobre el aire en botes, globos y escobas. Descubre más experiencias increíbles en Kissimmee, Florida, donde creamos vacaciones inolvidables para tus clientes. Relájate y disfruta el paseo.

Inspírate en EXPERIENCEKISSIMMEE.COM

EXPERIENCE Kissimmee FLORIDA

CABO CAÑAVERAL & COCOA BEACH

Sede del Centro Espacial Kennedy, este lugar ha sido testigo de las misiones espaciales a la luna y lanzamientos de cohetes más importantes del país. En el museo podrás conocer todo lo relacionado a la historia de este programa, incluyendo el traje de los astronautas y ver el transbordador Atlantis.

Otras atracciones de la llamada "Costa Espacial" incluyen el Exploration Tower, el Air Force Space and Missile Museum, el Manatee Sanctuary Park y el histórico faro de Cabo Cañaveral, que fue construido en 1868.

Al sur de Cabo Cañaveral se encuentra Cocoa Beach, un lugar conocido por sus olas y cultura surfista. La tienda de fama mundial Ron Jon Surf Shop recibe más de dos millones de turistas al año y el muelle de Cocoa Beach es un excelente lugar para relajarse, tomar un trago y degustar una delicia marina.

SAFARI WILDERNESS RANCH

EL CENTRO DE LA FLORIDA OFRECE UNA ENORME VARIEDAD DE INTERESANTÍSIMAS ACTIVIDADES.

LEGOLAND® FLORIDA RESORT

LAKE KISSIMMEE

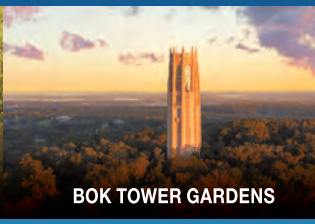
BOK TOWER GARDENS

El centro de la Florida, entre Orlando y Tampa, es el hogar del resort LEGOLAND de la Florida, así como de los históricos jardines Bok Tower, el zoológico sin jaulas Safari Wilderness y el único rancho para turistas en la Florida, Westgate River Ranch Resort. Lakeland, el hogar de entrenamiento de primavera de los Detroit Tigers, ofrece no solo tiendas al estilo de las grandes ciudades y estupendas opciones de restaurantes, sino también la mayor colección en un solo sitio de edificios diseñados por el arquitecto Frank Lloyd Wright, que se encuentran en el recinto de Florida Southern College. Para ver lo mejor de la naturaleza floridana, en tu visita a Lakeland no dejes de visitar Circle B Bar Reserve, uno de los mejores lugares para ver la vida salvaje, y caimanes, en la Florida. Y no olvides Streamsong, un resort de golf reconocido a nivel internacional.

visitcentralflorida.org brinda más detalles para disfrutar de la Florida auténtica.

Visit Central Florida

800-828-7655

TU PRÓXIMA AVENTURA TE ESTÁ ESPERANDO!

Ya sea saltando al vacío a 4,000 metros de altura o alimentando jirafas en medio de un Safari, Pasco es sin duda el lugar perfecto donde encontrarás aventuras únicas que harán de tu visita a la Florida unas vacaciones inolvidables!

Visit PASCO

VisitPasco.net

Esta ciudad ofrece excelentes opciones de entretenimiento para la familia. Entre las que destacan el parque de atracciones Busch Gardens y sus montañas rusas y 12,000 animales, el Florida Aquarium y el santuario de felinos Big Cat Rescue.

Visite Ybor City para degustar excelente comida cubana y sus tradicionales habanos hechos a mano.

El Tampa Riverwalk es un agradable boulevard a lo largo del río Hillsborough, que conecta el centro con la ribera y tiene varios parques, museos y restaurantes, ideal para una caminata romántica.

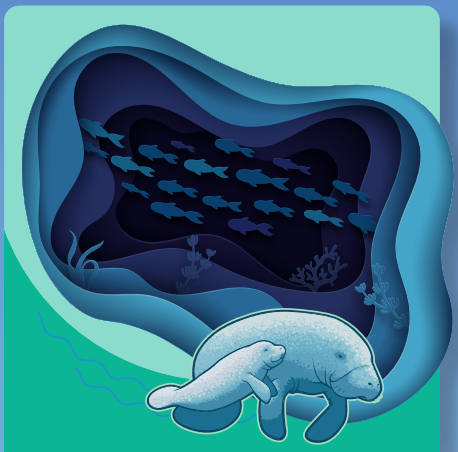

AGUAS CRISTALINAS CLARAMENTE UNA BUENA EXPERIENCIA

Cuando bajan las temperaturas, las cálidas y transparentes aguas de Crystal River, en la costa oeste, se convierten en refugio de manatíes.

Pueden nadar con estos amables gigantes en el manantial Three Sisters Springs o pasear en kayak. Otros manantiales que pueden visitar son los parques estatales Weeki Wachee Springs y Edward Ball Wakulla Springs.

Las aguas de esta región son tan cristalinas que le dan el nombre a la conocida embotelladora Zephyrhills.

ST. PETERSBURG

Gracias a su cálido clima St. Petersburg es conocida como la “Ciudad del Sol”.

Uno de sus símbolos es el fabuloso Dali Museum, que reúne la colección de pinturas y esculturas más grande de Salvador Dalí fuera de España. Además, su sede es una brillante obra de vidrio y concreto que rinde homenaje a este genio del arte del siglo XX.

Para los amantes de la naturaleza, el Parque Fort De Soto ofrece una combinación perfecta de playas, senderos para caminar y un histórico fuerte militar.

Muy cerca, en St. Pete Beach, encontrarás algunas de las playas más bonitas de Estados Unidos como Pass-a-Grille. Otra gran símbolo de la Florida y que causa admiración es el puente “Sunshine Skyway”, que cruza la bahía de Tampa y tiene 6.6 kilómetros de largo.

ST.PETE
CLEARWATER
FLORIDA

ENCUENTRA TU PLAYA

VisitStPeteClearwater.com/es

En St. Pete/Clearwater, en la Costa Oeste del Golfo de México, explora las 56 kilómetros de playa de arena blanca - incluyendo Clearwater Beach #1 y St. Pete Beach #7 mejores playas de Estados Unidos por TripAdvisor 2018. ¡Solo a 90 minutos de Orlando!

VisitTheUSA.com

REGIÓN NORTE

Georgia
Océano Atlántico
Fernandina Beach
Amelia Island
Jacksonville Int'l Airport
Jasper
White Springs
Jacksonville
Lake City
Green Cove Springs
St. Augustine
St. Augustine Beach
Gainesville
Palm Coast
Flagler Beach
Región Central
Región Sur

REGIÓN NORTE

ST. AUGUSTINE

Fundada hace más de 450 años por un conquistador español, San Agustín es el asentamiento europeo más antiguo de Estados Unidos y una de las joyas del "Estado del Sol" por su riqueza histórica y belleza.

La estructura más impresionante es el Castillo de San Marcos, una fortaleza terminada en 1695 que fue usada para rechazar ataques piratas y durante la guerra entre españoles y británicos.

Al caminar por el centro de la ciudad encontrarás recuerdos de su pasado colonial, como la escuela de madera y la casa de origen español más antigua del país, y el bello Puente de los Leones, uno de los atractivos más recientes.

No pueden irse sin probar las bebidas y vinos artesanales de St. Augustine Distillery y San Sebastian Winery, que han ganado reconocimiento nacional.

TALLAHASSEE & JACKSONVILLE

La capital del estado, Tallahassee tiene una historia fascinante y está rodeado de bellos parques naturales. El histórico Capitolio de la Florida, construido en 1849, es una ventana a la evolución política del estado.

Otros sitios interesantes son el Museo de Historia, el Museo Tallahassee Automobile and Collectibles, el Museo Tallahassee, y los parques Edward Ball Wakulla Springs y el Refugio Animal St. Marks.

En la costa del Atlántico está Jacksonville, cuyo downtown tiene el mercado artesanal Riverside Arts Market en donde puedes comprar lindos recuerdos. Son excelentes opciones visitar los jardines y obras de arte del Museo Cummer, o caminar por el Southbank Riverwalk del río St. Johns para disfrutar de sus cafés y restaurantes.

Valen la pena explorar Amelia Island, Ponte Vedra Beach y Atlantic Beach.

REGIÓN NORTE

EMOCIÓN DE ALTURA NAVY BLUE ANGELS

El escuadrón de exhibiciones aéreas Blue Angels (Ángeles Azules) fue creado en 1946 por la Armada con la intención de elevar la moral y mostrar el poderío aéreo del país.

Desde entonces han logrado maravillar a más de 260 millones de espectadores.

Su base de operaciones está en Pensacola y desde allí se desplazan a todo país.

Durante sus espectáculos pueden alcanzar la velocidad 700 mph, volar a tan solo 50 pies del suelo y hacer maniobras en formaciones con apenas 18 pulgadas de separación.

PANAMA CITY & PENSACOLA

Con más de 27 millas de blancas arenas, Panama City es un paraíso para los amantes de las playas. El Parque Estatal St. Andrews tiene senderos para caminar y montar bicicleta, paseos en canoa y kayak, y equipos para buceo y esnórquel. También pueden alquilar botes para ver delfines en su hábitat natural o ir de pesca en alta mar.

Una de las atracciones más divertidas es el museo "Ripley's Believe It Or Not" (Aunque Usted No Lo Crea), en donde encontrarás objetos raros, misteriosos e interesantes. El fabuloso laberinto de espejos, la sala de teatro en movimiento 7D y la carrera de rayo láser son algunas de las actividades interactivas.

En Destin, "el pueblo pesquero más afortunado del mundo", encontrarás espectaculares playas, como las que tiene el Parque Estatal Henderson Beach. Desde aquí pueden explorar las aguas del Golfo en bote, ya sea si quieres ver el atardecer en alta mar o salir de pesca.

Otro lugar para explorar es Pensacola, conocida como la ciudad de las cinco banderas ya que estuvo bajo control español, británico, francés, confederado y finalmente EEUU. El Museo Nacional de Aviación Naval Aérea es una excelente opción para las familias, así como la bella Pensacola Beach y el Fuerte Pickens.

PIAGET

CENTROS COMERCIALES

Cuando visitas la Florida sabes que encontrarás parques temáticos, bellos parques naturales y muchas opciones para descansar y disfrutar de tus vacaciones. Una de ellas de salir de compras, y la variedad de centros comerciales en el estado es simplemente espectacular.

Es toda una aventura buscar ese regalo especial, una prenda única, o simplemente renovar la ropa de tu armario, así que recuerda vestirte de manera cómoda (no tienes que sacrificar elegancia) ya que estos paseos al mall suelen durar horas o hasta días.

Podrás encontrar las marcas más prestigiosas y lo último de la moda en centros comerciales en Miami como el moderno Brickell City Centre, Aventura Mall o Dade Mall; o si prefieres buscar ofertas especiales, puedes ir a Sawgrass Mills Outlets (Sunrise) o Dolphin Mall (Miami).

Orlando también tiene excelentes opciones como Orlando Vineland Premium Outlets, Orlando International Premium Outlets, Lake Buena Vista Factory Stores y Mall at Millenia.

Lista de Malls

Miami

Aventura Mall
Aventuramall.com

Dadeland Mall
Simon.com

Miami International Mall
simon.com

The Falls
Simon.com

The Shops at Sunset Place
simon.com

Florida Keys Outlet Center
Premiumoutlets.com

Shops at Merrick Park
Shopsatmerrickpark.com

Bayside Marketplace
Baysidemarketplace.com

Cocowalk
Cocowalk.net

Bal Harbour Shops
Balharbourshops.com

Dolphin Mall
Shopdolphinmall.com

Village at Gulfstream Park
Thevillageatgulfstreampark.com

Brickell City Centre
Brickellcitycentre.com

Fort Lauderdale

Sawgrass Mills
Simon.com

Galleria Mall
Galleriamall-fl.com

Pembroke Lakes Mall
Pembrokelakesmall.com

Coral Springs

Coral Square
Simon.com

Boca Raton

Town Center at Boca Raton
Simon.com

Mizner Park
Miznerpark.com

Boynton Beach

Boynton Beach Mall
Boytonbeachmall.com

Palm Beach

The Gardens Mall
Thegardensmall.com

City Place
Cityplace.com

The Mall at Wellington Green
Shopwellingtongreen.com

Palm Beach Outlets
Palmbeachoutlets.com

Jensen Beach

Treasure Coast Square
Simon.com

Vero Beach

Indian River Mall
Indianrivermall.com

Vero Beach Outlets
Verobeachoutlets.com

Melbourne

Melbourne Square
Melbournesquare.com

Orlando

The Florida Mall
Simon.com

The Mall at Millenia
Mallatmillenia.com

Orlando Premium Outlets
Premiumoutlets.com

Lake Buenavista
Factory Stores
Lbvfs.com

Orlando Outlet Markertplace
Premiumoutlets.com

Altamonte Springs
Altamonte Mall
Altamontemall.com

Sanford
Seminole Towne Center
Seminoletownecenter.com

Ocala
Paddock Mall
Paddockmall.com

Gainesville
The Oaks Mall
Theoaksmall.com

St. Augustine
St. Augustine Premium Outlets
Premiumoutlets.com

St. Augustine Outlets
Staugoutlets.com

Jacksonville
St Johns Town Center
Simon.com

Orange Park Mall
Orangeparkmall.com

The Avenues
Simon.com

Tallahassee
Governor's Square
Governorssquare.com

Pensacola
Cordova Mall
Simon.com

Port Richey
Gulf View Square
Shopgulfviewsquare.com

Cocoa Beach
Ron Jon Surf Shop
Ronjonsurfshop.com

Tampa
International Plaza
Shopinternationalplaza.com

Ellenton Premium Outlets
Premiumoutlets.com

Tampa Premium Outlets
Premiumoutlets.com

St Petersburg
Tyrone Square Mall
Simon.com

Port Charlotte
Port Charlotte Town Center
Portcharlottetowncenter.com

Fort Myers
Edison Mall
Shopedisonmall.com

Ft. Myers Tanger Oulet
Tangeroutlet.com

Estero
Coconut Point
Simon.com

Miromar Outlet
Miromaroutlets.com

Naples
Coastland Center
Coastlandcenter.com

Naples Outlet Center
Premiumoutlets.com

Waterside Shops
Watersideshops.com

NECESITA UNA VISA PARA VIAJAR A LOS ESTADOS UNIDOS

Todos los ciudadanos de Latinoamérica, excepto los chilenos, necesitan una visa para ingresar a Estados Unidos.

Visite la página web de la Embajada estadounidense en su país para cerciorarse de los pasos necesarios y la documentación correspondiente que debe presentar cuando solicite la visa.

www.USembassy.gov

EL DINERO

Los billetes más comunes son los de 1, 5, 10, 20, 50 y 100. Las monedas de uso común son las de un centavo (penny), cinco (nickel), diez (dime) y veinticinco (quarter).

Puedes revisar el tipo de cambio aqui:

Exchange-Rates.org

LA ELECTRICIDAD

En Estados Unidos la corriente estándar es de **110 – 120 voltios**, de 60 ciclos.

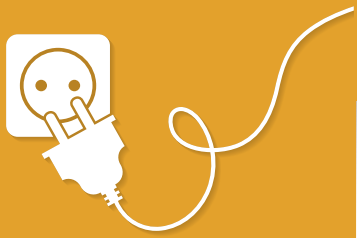

LAS MEDIDAS

Por lo general, se dividen en: M (mediano), S (pequeña) XS (la más pequeña), L (grande), XL (extra grande) y aun más grande XXL

1 inch = 2.54 cm **1 milla = 1.6 km**

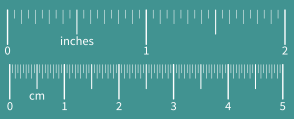

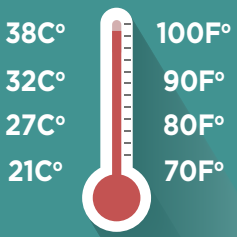

AEROPUERTOS IMPORTANTES EN LA FLORIDA

Miami Interl' Airport - **MIA**

Fort Lauderdale International Airport - **FLL**

Orlando Interl' Airport - **MCO**

Tampa Interl' Airport - **TPA**

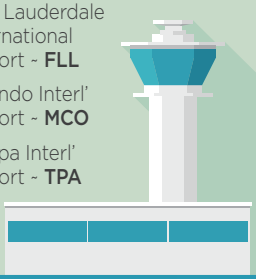

PARA VIAJAR POR AIRE A LA FLORIDA

Visite la web de la Autoridad de Seguridad de Transporte para obtener la información completa y actualizada.

www.TSA.gov

LICENCIA DE MATRIMONIO

Puede solicitar una licencia de matrimonio en la oficina del Clerk of the Circuit Court en cualquier condado de la Florida.

Para más información:
StateofFlorida.com
(Marriage License)

PARA IR A PESCAR

Se necesita una licencia para la pesca de agua dulce y salada en el estado.

Para más información:
FloridaConservation.org

LICENCIA DE MANEJAR

Para alquilar auto, se necesita tener un pasaporte, una licencia válida del país de origen, tarjeta de crédito y ser mayor de 21 años.

Para más información, visite:
www.flhsmv.gov

VIAJEROS CON DISCAPACIDADES

Obtenga información para viajeros con diversas necesidades especiales en:
www.sath.org
o llame al
00-1-212-447-7284

TIEMPOS DE MANEJO ENTRE CUIDADES DE FLORIDA

RUTAS	HORAS
Miami ~ Orlando	4:00
Miami ~ Tampa	4:50
Miami ~ Key West	3:30
Miami ~ St. Augustine	5:00
Fort Lauderdale ~ Orlando	3:30
Fort Lauderdale ~ Miami	0:45
Fort Lauderdale ~ Key West	4:00
Orlando ~ Key West	6:50
Orlando ~ Tampa	1:30
Orlando ~ St. Augustine	2:20
Orlando ~ Pensacola	6:30

FLORIDA
Georgia
Océano Atlántico
Fernandina Beach
Amelia Island
Jacksonville Int'l Airport
Jasper
White Springs
Jacksonville
Lake City
Green Cove Springs
St. Augustine
St. Augustine Beach
Gainesville
Palm Coast
Flagler Beach
Daytona Beach
Ocala
Ocala National Forest
New Smyrna Beach
Crystal River
Orlando
Winter Park
Titusville
Orlando Int'l Airport
Lake Buena Vista
Cape Canaveral
Kissimmee
Cocoa Beach
Tampa Int'l Airport
Kissimmee Prairie Preserve State Park
Lakeland
Melbourne
Clearwater Beach
Tampa
Winter Haven
Clearwater
Madeira Beach
Brandon
St. Petersburg
Sebastian
Vero Beach
Anna Maria Island
Bradenton
Sebring
Fort Pierce
Longboat Key
Sarasota
Sarasota Int'l Airport
Port St. Lucie
Siesta Key
Okeechobee
Jensen Beach
Stuart
Venice
Punta Gorda
Lake Okeechobee
Port Charlotte
Palm Beach
West Palm Beach
Cape Coral
Fort Myers
Lake Worth
Captiva Island
Boynton Beach
Sanibel Island
Delray Beach
Fort Myers Beach
Bonita Springs
Boca Raton
Deerfield Beach
Big Cypress National Park
Pompano Beach
Naples
Fort Lauderdale
Ft. Lauderdale Int'l Airport
Hollywood
Marco Island
Everglades City
Miami Int'l Airport
Miami Beach
Coral Gables
Miami
Key Biscayne
Coconut Grove
Everglades National Park
Homestead
Key Largo
Islamorada
Marathon
Key West Int'l Airport
Big Pine Key
Dry Tortugas National Park
Marquesas Keys
Key West
N
O
E
S

Servicios para Visitantes. Contactos de VISIT FLORIDA®

Antes de visitar el Estado del Sol Radiante, averigue más acerca de la Florida.

VISITFLORIDA.COM/ESPAÑOL

VISITFLORIDA América Latina

Mexico – AVIAREPS

Claudia Cajal
Tourism Account Manager

Paseo de las Palmas 735. Oficina 501
Lomas de Chapultepec V Sección,
CDMX, CP 11000.

ccajal@aviareps.com
Tel: +52 (55) 55 96 35 44
Tel: +52 (55) 55 96 35 45
Tel: +52 (55) 55 96 35 46
Tel: +52 (55) 55 96 35 47

¡Visita tres parques y solo pagas dos!

Ahora también con Planes de Comidas incluidas.

¡Ahorra en tus vacaciones! Disfruta en SeaWorld® Orlando, Busch Gardens® Tampa Bay y Aquatica® Orlando. Compra la entrada a 2 parques y obtén la entrada al tercer parque sin costo adicional. Consulta la nueva opción de los Planes de Comidas All Day Dining Deal.

NUEVA ATRACCIÓN

Infinity Falls en SeaWorld

Solo los valientes deben embarcarse en el bote de la recién inaugurada **Infinity Falls**™, porque es un viaje hacia la caída de agua más alta y rápida del mundo. Las corrientes radicales de **Infinity Falls**™ atraviesan una selva tropical para llevarte a la mayor caída de agua que existe en una atracción de rápidos en todo el mundo (12m).

Tigris en Busch Gardens

INAUGURACIÓN EN 2019

En una experiencia innovadora, **Tigris**™ llevará a los aventureros a un viaje de vueltas en espiral , atrevidas caídas, una subida impulsada de 45 metros y un giro en el propio eje, ¡todo a casi 100 km/h! Los más de 500 metros de rieles de Tigris han sido diseñados para simular la inspiradora agilidad de uno de los felinos más poderosos del mundo, el tigre.

INAUGURACIÓN EN 2019

Kare Kare Curl en Aquatica

Aquatica® Orlando será (aún más) el parque más emocionante y radical de Florida con la llegada de **KareKare Curl**™. Con botes para dos personas, la nueva atracción traerá altos niveles de adrenalina en una aventura con sensación de gravedad cero.

Para mayor información consulta a tu asesor de viajes de confianza.

SEAWORLD PARKS & ENTERTAINMENT

AQUATICA SeaWorld Busch Gardens

© 2018 SeaWorld Parks & Entertainment, INC. Todos los derechos reservados

¡UNA VEZ MÁS!

Hay un lugar donde las vacaciones se viven a todo volumen y los toboganes no son sólo para niños.
SIGUE TU SOL.

VISIT FLORIDA®